

NÍVEL TÉRREO HIDRÁULICO

ESCALA: 1 : 100

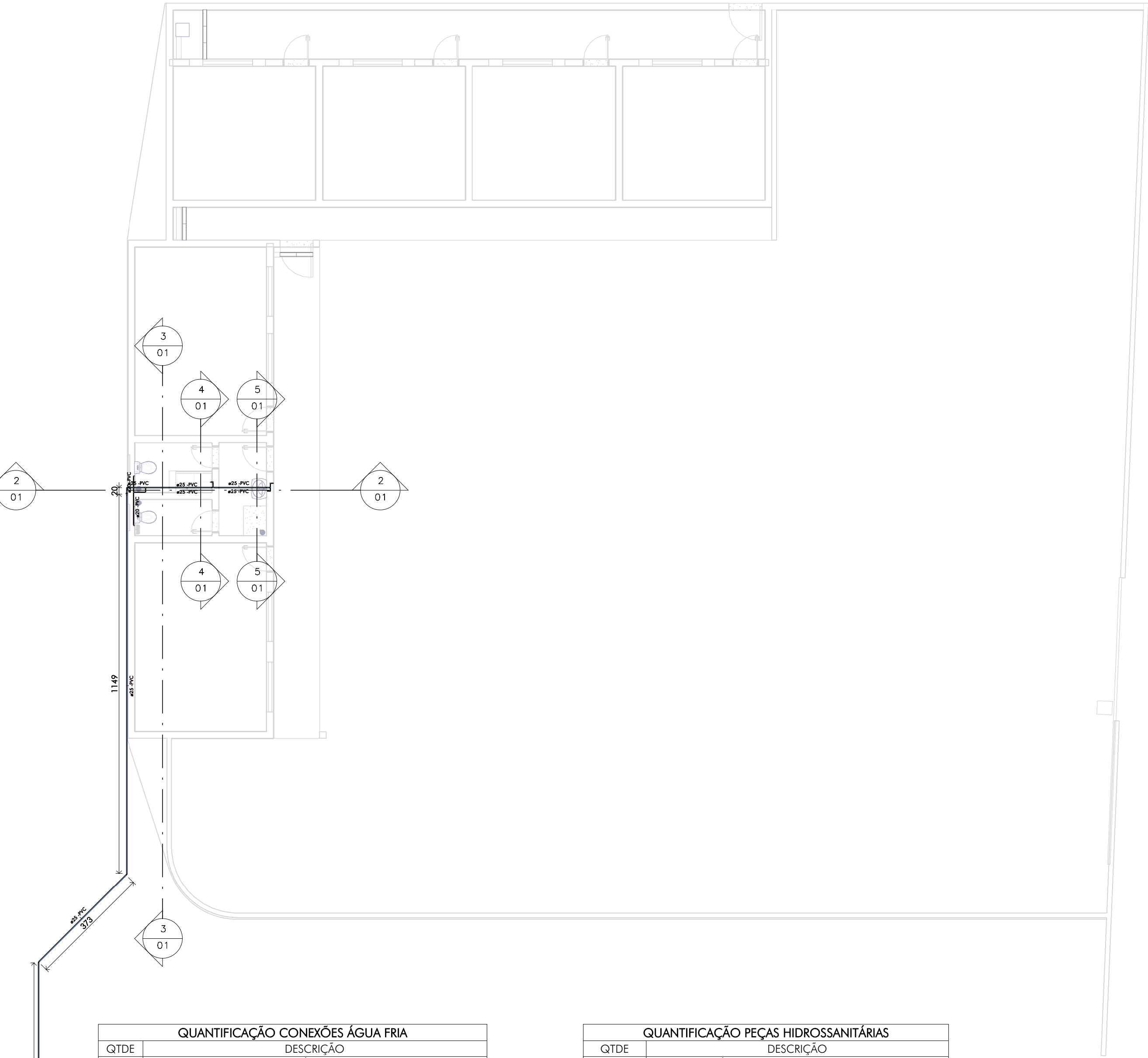

QTD	DESCRIÇÃO
2	JOELHO SOLDÁVEL 45° - DN 25mm
2	JOELHO ROSCÁVEL 90° - DN 20mm
10	JOELHO SOLDÁVEL 90° - DN 20 mm
5	JOELHO SOLDÁVEL 90° - DN 25mm
1	TE DE REDUÇÃO SOLDÁVEL - DN 20x25mm
2	TE DE REDUÇÃO SOLDÁVEL - DN 25x20mm
1	TE SOLDÁVEL - DN 20mm

QTD	DESCRIÇÃO
2	VASO SANITÁRIO INFANTIL LOIÇA BRANCA - CAIXA ACOPLADA
1	CHUVEIRO ELÉTRICO TIPO DUCHA
3	CAIXA SIFONADA COM GREIHA REDONDA DN 150mm
1	LAVATÓRIO COM COLUMNA
1	SIFÃO FLEXÍVEL
7	GREIHA EM AÇO INOX L=20cm
1	TORNEIRA PARA LAVATÓRIO

DESCRIÇÃO	DN	COMPRIMENTO (m)
TUBO SOLDÁVEL PVC MARROM	20	12,8
TUBO SOLDÁVEL PVC MARROM	25	31,1

QTD	DESCRIÇÃO
1	CALHA METÁLICA 30cm
7	CALHA DE PISO PARA DRENAGEM
1	REGISTRO DE PRESSÃO DN 20mm
1	REGISTRO TIPO ESFERA - 32mm

CORTE AA

ESCALA: 1 : 50

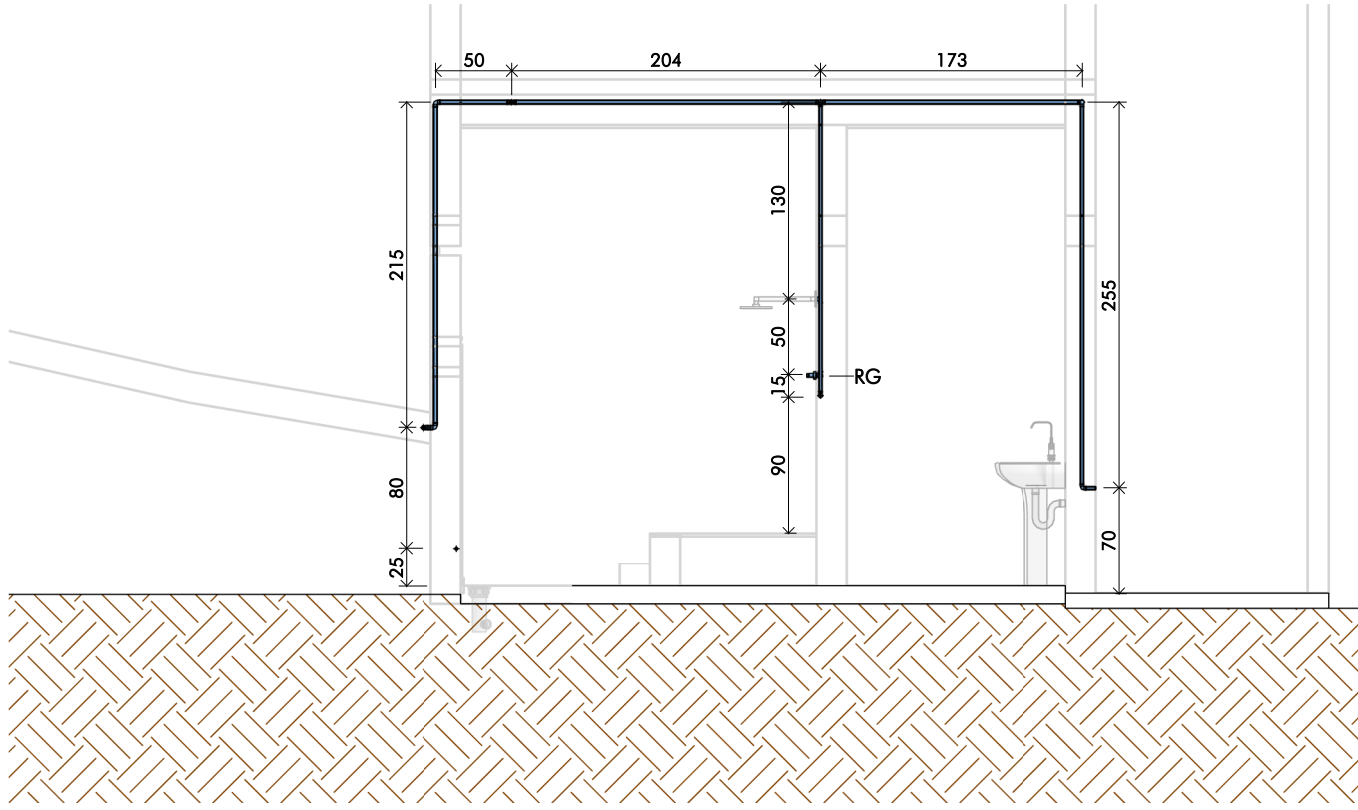

CORTE BB

ESCALA: 1 : 50

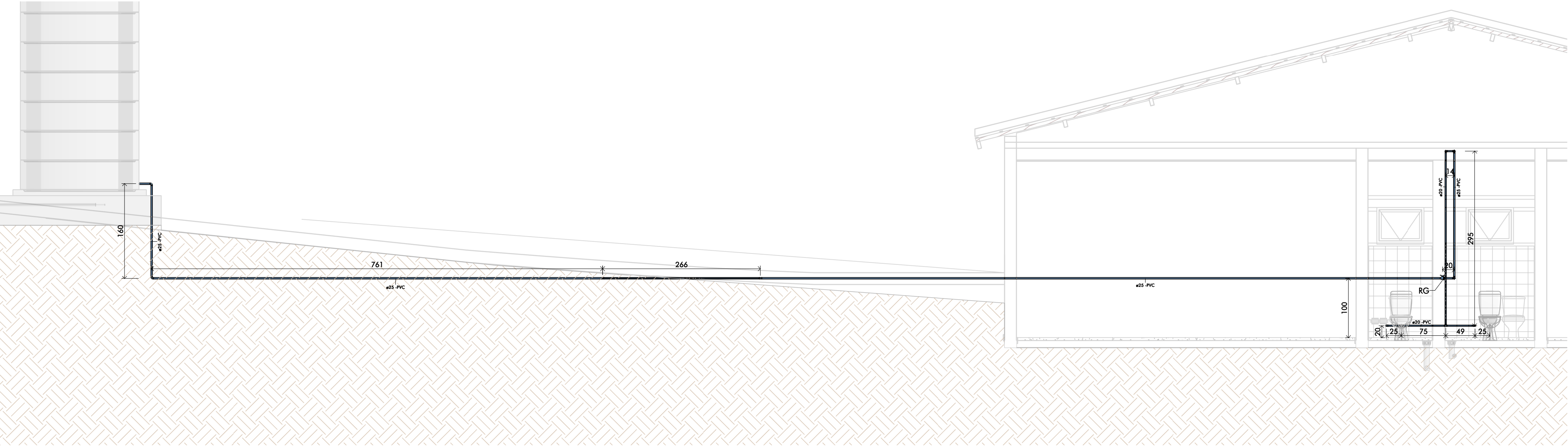

CORTE CC

ESCALA: 1 : 50

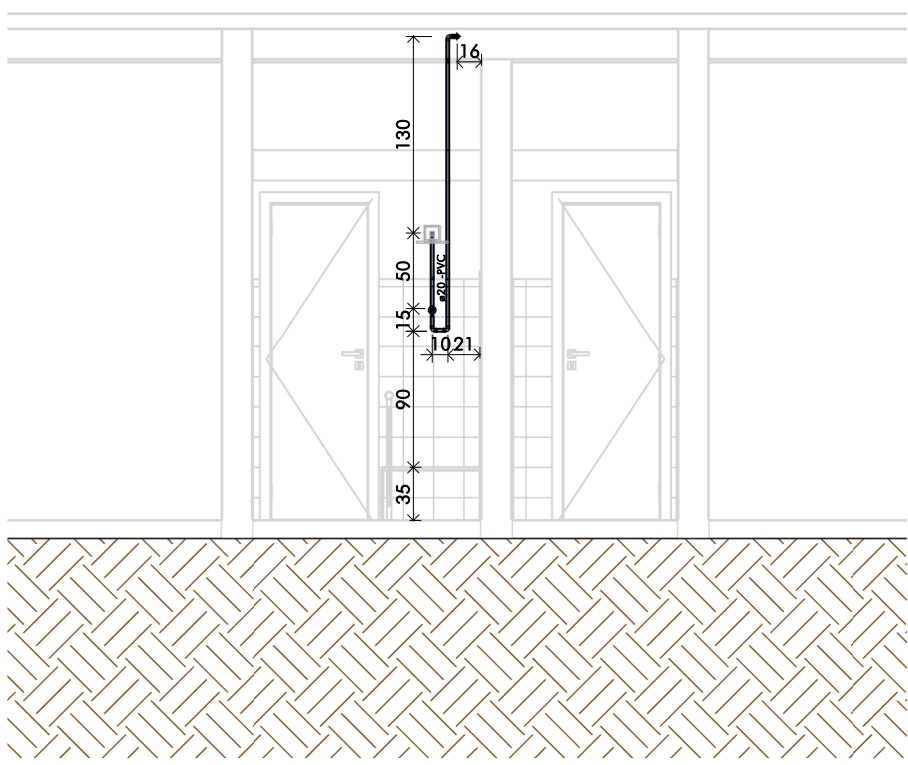

CORTE DD

ESCALA: 1 : 50

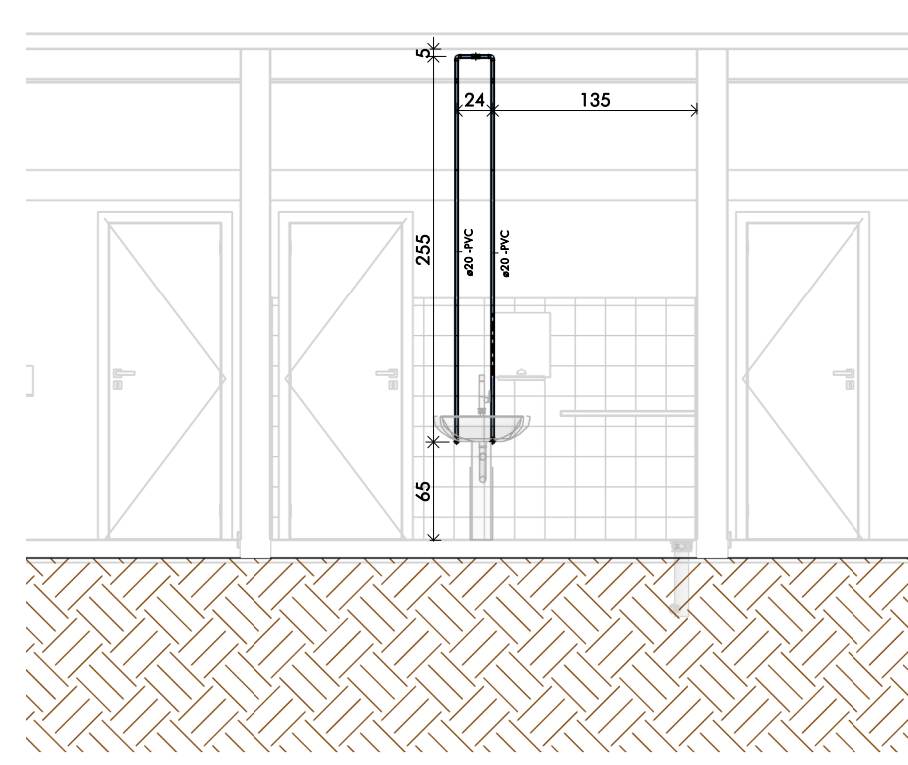

3D HIDRÁULICO

ESCALA:

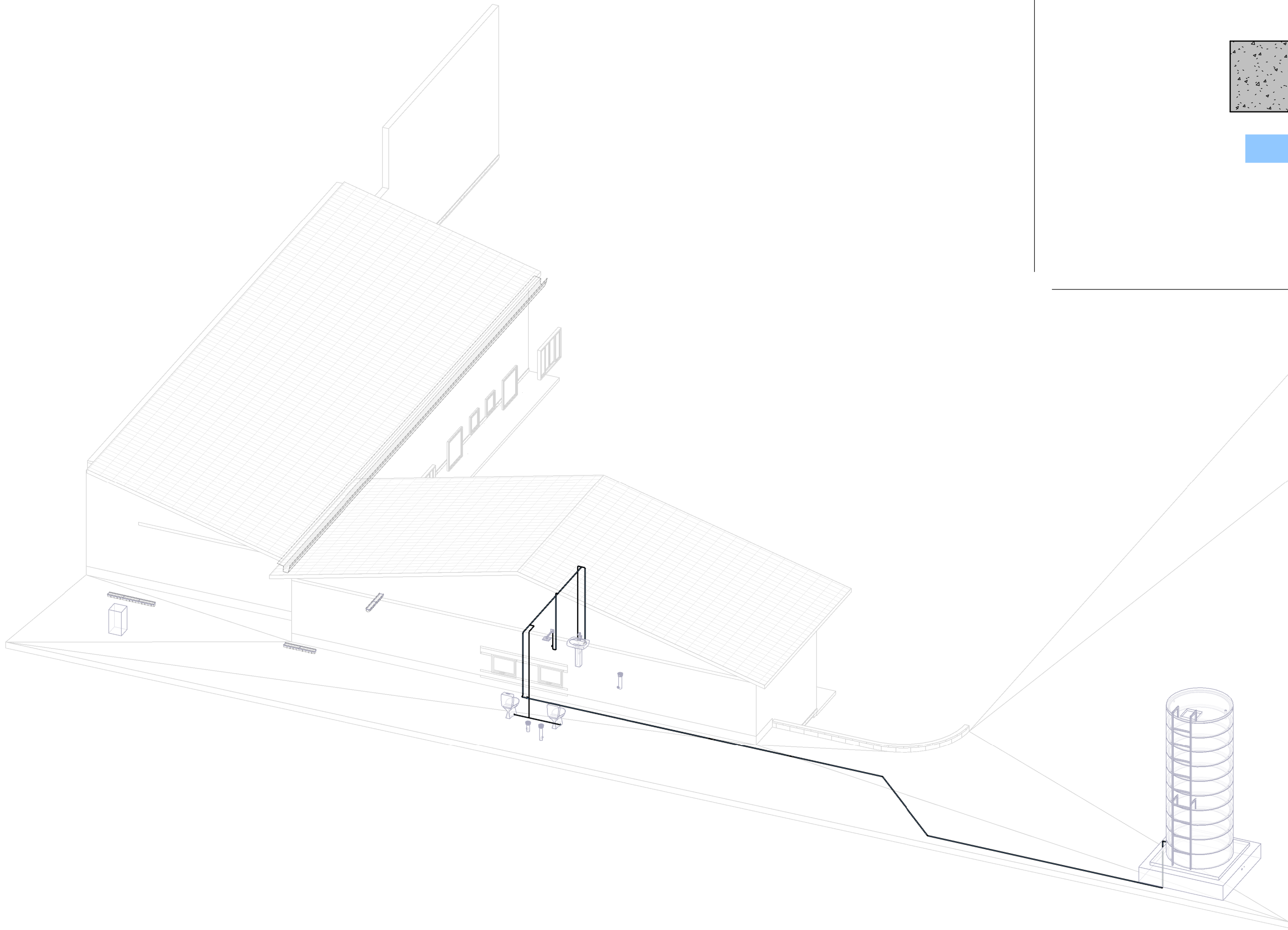

DETALHE FIXAÇÃO

ESCALA: 1 : 10

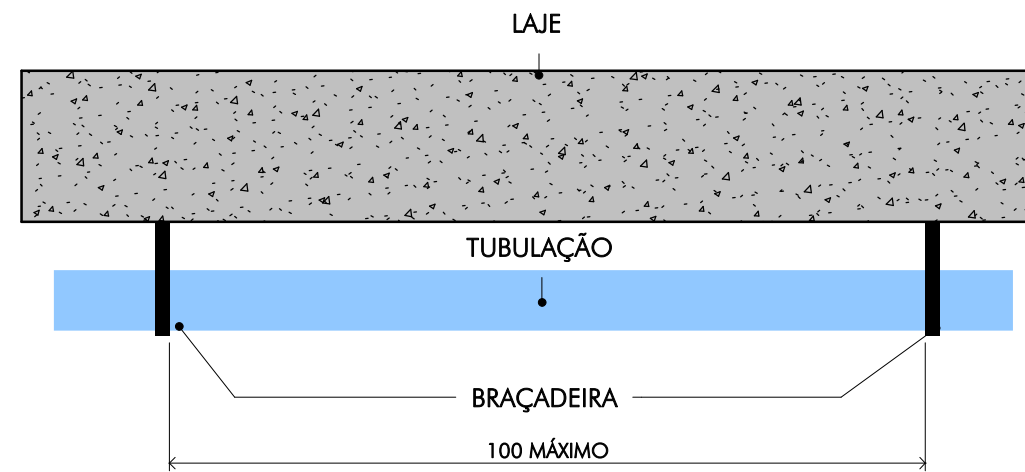

APROVAÇÕES:

PROJETO APROVADO

Data: 09 / 12 / 2025

Alvara N°: Não se aplica pavimentação

Responsável pela aprovação

QUADRO DE REVISÕES:

REVISÃO	REFERÊNCIA	DESCRIÇÃO	DATA	APROVAÇÃO
1				
2				
3				
4				
5				
6				
7				
8				
9				
10				
11				
12				
13				
14				
15				
16				
17				
18				
19				
20				
21				
22				
23				
24				

LEGENDA:

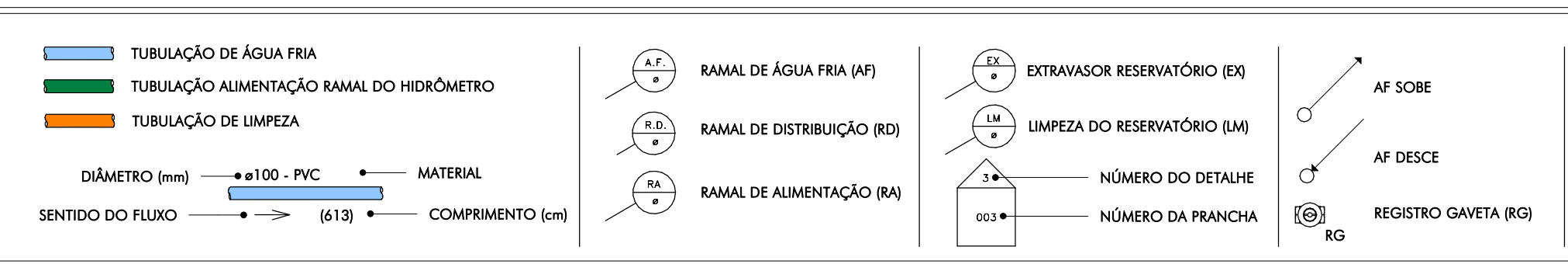

DADOS DA OBRA:

RESPONSÁVEL TÉCNICO MATEUS VIEIRA NEGRÃO CPF: 138.029.666-86 CREA: 404.380/MG GAMA ENGENHARIA E ARQUITETURA LTDA. CNPJ: 38.744.223/0001-83 CREA PJ: 158.729/MG	PREFEITO MUNICIPAL ROSEMIRO DE PAIVA MUNIZ CPF: 050.947.326-17 PREFEITURA MUNICIPAL DE SÃO JOSÉ DA MATA-MG CNPJ: 17.935.206/0001-06	PROJETO DE AMPLIAÇÃO DA CMEI INSTALAÇÕES HIDROSSANITÁRIAS PLANTA DE ALIMENTAÇÃO E DISTRIBUIÇÃO CORTES EXECUTIVOS, DETALHES E QUANTITATIVOS ROSEMIRO DE PAIVA MUNIZ CPF: 050.947.326-17 AUTOR DO PROJETO MATEUS VIEIRA NEGRÃO CPF: 138.029.666-86 CREA: 404.360/MG 158.729/MG	POSSUI: 01/02 ESCALA: indicada UNIDADE: centímetros REVISÃO: emissão DATA: Dez/2025 REVISOR: M.Vieira
--	---	---	--